

The background features a light beige color with a subtle pattern of thin, parallel diagonal lines. Scattered throughout are various illustrations of books in different colors (yellow, green, blue, pink) and orientations (stacked, open, closed). Interspersed among the books are small, colorful dots in shades of blue, yellow, green, and pink.

114學年度嘉義縣融合國語文能力競賽

國小組說明會

2026.3.25

活動目的

① 應用語文領域學習成果，展現語文能力與素養。

② 透過融合活動，促進普特學生的共好融合與團隊合作精神。

③ 培養學生互助學習的習慣，建立友善的學習環境，達成CRPD課程調整的精神。



辦理單位

主辦單位：嘉義縣政府

承辦單位：嘉義縣特殊教育資源中心

協辦單位：大吉國民中學、太保國民小學、
興中國民小學、和興國民小學
數位學習專案辦公室、
嘉義縣教育網路中心、
國民教育輔導團語文領域、
國民教育輔導團資訊領域、
特殊教育輔導團

活動地點：大吉國民中學、興中國民小學、
和興國民小學、太保國民小學

預賽活動時程115.5.12 (二)

時間	活動內容	備註
08: 40-09: 00	報到	
09: 00-09: 10	開幕式	
09: 10-09: 20	規則說明	
09: 20-10: 30	正式比賽 (第一階段)	各分區會分場次來辦理比賽 每場次3-4隊一起比賽 每場次比賽時間約15分鐘 取總分前四名者晉級決賽
10: 30-10: 40	休息時間	
10: 40-11: 20	正式比賽 (第二階段)	若第一階段有同分數無法分出勝負時, 將進行第二階段。
11: 20-	平安返校	

報名截止日期：4月2日 (二)

比賽地點

國小 (分區賽)



比賽地點

和興國小



比賽地點

興中國小



比賽地點

太保國小

太保國小 (決賽)



報到地點

活動中心

比賽地點

活動中心

參加對象

- (一) 國中組:本縣經鑑輔會鑑定通過之國中七、八年級特教生及普通生組隊參加。
國小組: 本縣經鑑輔會鑑定通過之國小中年級特教生及普通生組隊參加。
- (二) 每隊4名學生，組成為2名特教生與2名普通生。
- (三) 設有各類特殊教育班級學校，每校至少需報名一隊，至多二隊，預定國小錄取50隊，國中錄取22隊，依報名順序錄取。
- (四) 每隊應設一名隨隊教師
(指導老師與隨隊教師可以為同一人)。



主控

1

1

1

1

2

2

2

2

3

3

3

3

4

4

4

4

A
隊

B
隊

C
隊

D
隊

規則說明：

1. 每場次比賽總共有20道題目，每場次會有3-4所學校選手一起比賽，請先排好4棒的作答順序。
2. 各道題目由各隊選手1、2、3、4、1、2、3、4.....依序上台作答。
3. 作答設備為觸控型筆電。
4. 每人每道題目需於30秒內完成作答，全部選手作答完畢統一換棒作答。
5. 等下一位選手就位完畢後，由中控台統一出題。
6. 不計答題時間快慢，以最後得分總分作為是否晉級之依據。
7. 各場地均會選出4個隊伍晉級決賽，若第一階段有同分狀況無法取出前四名時，相同分數隊伍將進行第二階段比賽。
8. 第二階段比賽若仍無法分出勝負，將會同額錄取晉級決賽。

答題範例

第 01 題

26

ㄅ ㄨ ㄩ 護

- A. 堡
- B. 保
- C. 飽
- D. 抱

送出答案

Copyright © 2023-2024 SmallShawn95. All rights reserved.

身心障礙類文件

身障教學 / 109嘉義縣識字學習系統教材

檔名

- 身障**  識字學習系統教材第一冊封面-01....
- 身障**  識字學習系統教材第一冊內頁OK....
- 身障**  識字學習系統教材第二冊封面-01....
- 身障**  識字學習系統教材第二冊內頁OK....
- 身障**  識字第三冊封面....
- 身障**  識字學習系統教材第三冊OK....
- 身障**  識字學習系統教材第四冊封面-02....
- 身障**  特教四冊-all....
- 身障**  識字學習系統教材第五冊封面-02....
- 身障**  識字教材第五冊內頁....

選擇頁數： (第1頁 共1頁)

決賽活動時程115.6.3 (三)

時間	活動內容	備註
08 : 30-09 : 00	選手報到	
09 : 00-09 : 30	開幕式	
09 : 30-09 : 40	比賽規則說明	
09 : 40-10 : 10	第一關：造句一起來	
10 : 20-11 : 00	第二關 我們這一隊參賽準備歷程報告	
11 : 20-11 : 40	頒獎	
11 : 40-12 : 40	午餐	
12 : 40-15 : 00	咩咩上樹萌寵樂園 生命教育融合探索學習	

決賽說明方式

(一) 第一關：造句一起來

- 1.十二隊同時進行，共三道題，每道題8分鐘完成。
- 2.每道題材料包內提供8個語詞，包括名詞、動詞、形容詞、連接詞。
- 3.小隊成員共同決議選出四個語詞並討論組成句子，所選四詞均須使用於該句子內，可自行添加語詞、標點符號，讓句子完整。

決賽評分標準

達成使用材料包四個詞(1分)

無達成使用材料包四個詞(0分)

句子無邏輯問題(2分)

句子稍有邏輯問題(1分)

句子明顯邏輯問題(0分)

複合句且連接詞時使用正確，語意、語境良好。
(2分)

複合句且連接詞時使用正確。(1分)

未使用連接詞但語意、語境良好。(1分)

未使用連接詞，語句一般通順(0分)

決賽說明方式

第二關:我們這一隊

參賽準備歷程報告：口頭說明組隊方式、準備過程、遇到的困難、解決策略等，時間以三分鐘為限。可以搭配簡報、海報或道具輔助說明，評分以報告內容為準。

- 1.每隊限時3分鐘，說明平日或比賽時進行選詞拚句項目，四位團員的分工與合作方式。
- 2.四位參賽者均應發言說明。

決賽評分標準

項目	標準	得分
1	報告內容有說明分工合作方式	<input type="checkbox"/> 0分 <input type="checkbox"/> 0.5分 <input type="checkbox"/> 1分
2	報告內容有說明準備的過程	<input type="checkbox"/> 0分 <input type="checkbox"/> 0.5分 <input type="checkbox"/> 1分
3	報告內容有說明遇到的困難與克服困難方式或舉例。	<input type="checkbox"/> 0分 <input type="checkbox"/> 0.5分 <input type="checkbox"/> 1分
4	團隊能協力清楚表達參加比賽的感受。	<input type="checkbox"/> 0分 <input type="checkbox"/> 0.5分 <input type="checkbox"/> 1分

比賽方式與獎勵

- (一) 決賽：以決賽總積分決定名次，預定錄取特優3名，優選4名，甲等5名，每名學生與該隊指導教師均獲獎狀乙紙。
- (二) 參賽名單一經公布後便不得更換，若選手因故無法參賽時，同隊選手仍可參賽，但不得替補作答。
- (三) 進入決賽隊伍可參加決賽日的【咩咩上樹萌寵樂園】專案融合探索活動。

其他說明

- 一、報到檢錄：**請學校準備參賽選手之「附照片之在學證明」，於報到時繳交以供查驗。
- 二、午餐提供：**每位參賽隊伍之選手、指導老師、隨隊老師均提供麵包餐盒一份。
- 三、交通補助：**特偏學校若有租車之需求，請函文至縣府申請補助。

咩咩上樹萌寵樂園



咩咩上樹萌寵樂園-地理位置



咩咩上樹萌寵樂園-地理位置

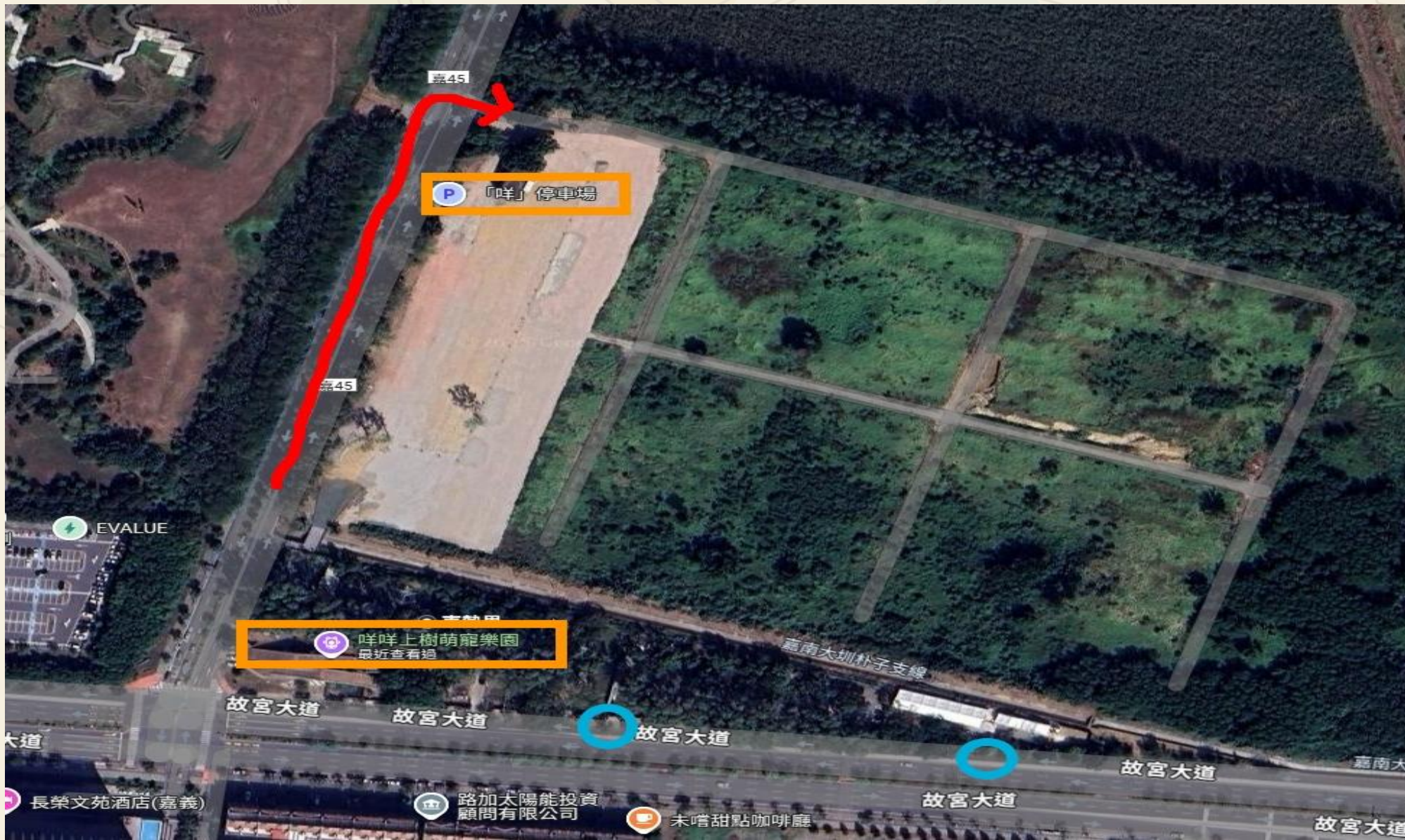

咩咩上樹萌寵樂園-地理位置



動物園出口



園區側門入口

咩咩上樹萌寵樂園-提供探索項目



極限大擺盪



萌寵動物園區

咩咩上樹萌寵樂園-極限大擺盪



咩咩上樹萌寵樂園-萌寵動物園區



咩咩上樹萌寵樂園-萌寵動物園區

咩咩上樹 注意事項

與水豚互動注意事項

提醒您：水豚牙齒很大，餵食請保持距離，請直接餵食勿引誘挑逗，並留意自身安全。咩咩上樹萌寵樂園關心您！

與羊駝互動注意事項

羊駝後腳會踢人，請不要站在羊駝後方。請直接餵食勿引誘挑逗，不然牠會噴你口水。請勿追逐勿撫摸動物，並留意自身安全。

與笑笑羊互動注意事項

笑笑羊頭大、角也大，請留意小孩的頭是否與羊角同高，避免碰撞受傷，拍照時也請保持距離，請直接餵食勿引誘挑逗。

與梅花鹿互動注意事項

提醒您：梅花鹿容易攻擊體型比自己小的動物或120公分以下的小孩，請家長一定要牽好小孩的手，也請直接餵食勿引誘挑逗，並留意自身安全。

營業時間 平日:10:00-17:00 假日:09:00-17:00
聯繫我們 電話:05-3621-690
地址 嘉義縣大埤鄉大埤村大埤888號



咩咩上樹 注意事項

- ★ 禁止自行攜帶飼料、食材餵食動物！
- ★ 請勿亂丟石頭！
- ★ 請勿觸摸動物！
- ★ 請勿站在動物後方！

咩咩上樹萌寵樂園
感謝您的配合！



杜絕狂犬病

請每年帶牠注射一次狂犬疫苗





咩咩上樹萌寵樂園-萌寵動物園區



咩咩上樹萌寵樂園-其他園區





感謝師長對特教 努力與支持

Q&A